

# 2023년 학생증 체크카드 및 헤이영 캠퍼스 모바일 학생증 신청 매뉴얼

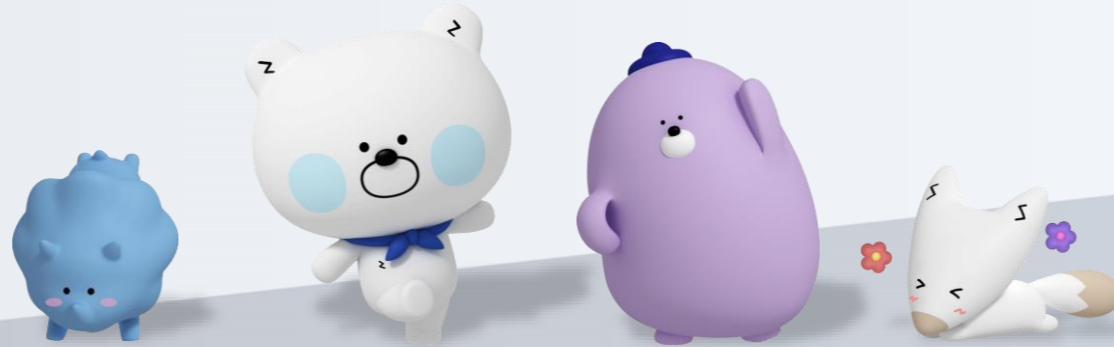

신한은행 계좌가 없으신 분은 **쏠(SOL)다운로드 및 회원가입**을 먼저 진행해주세요.  
모바일 학생증 발급이 훨씬 빠르고 쉬워져요!

아래 항목 순으로 준비하시면 빠른 신청이 가능합니다 ☺

## PART 1

1 주민등록증 or 운전면허증 or 국내여권  
준비 해주세요!



2

쏠(SOL) 회원가입을 하고  
학생증 체크카드 신청합니다!

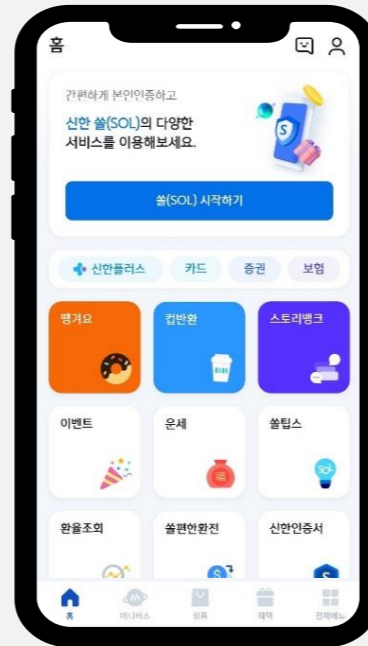

## PART 2

3

헤이영 캠퍼스에서  
모바일 학생증을 발급합니다!

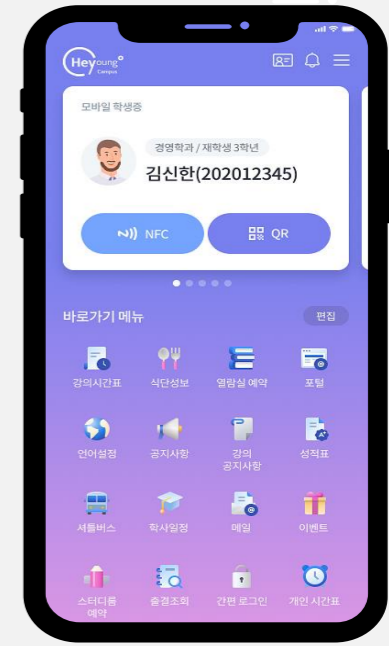

# Part 1



## 신한 SOL 회원가입 하고, 학생증 체크카드 신청하기

SOL 다운로드 QR

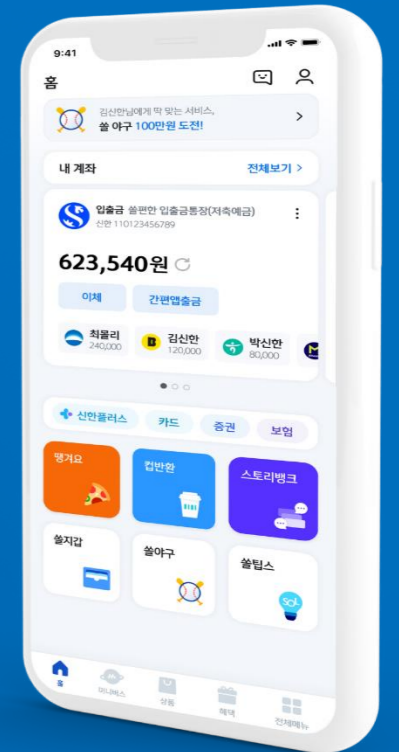

# 신한 SOL 회원가입하고 학생증 체크카드 신청하기

가장 먼저 신한 SOL 회원가입은 카카오톡 & 휴대폰 본인인증 중 하나를 선택해서 할 수 있어요!



## 카카오 인증하기

< 회원가입 본인인증 방법

쏠(SOL) 회원가입 방법을 선택해주세요.  
이미 가입하신 고객님의 아래 가입하기 방법으로 인증해주세요.

- 카카오계정으로 가입하기
- 휴대폰번호로 가입하기

신한 솔(SOL)  
신한은행

전체 동의하기

전체 동의는 선택목적에 대한 동의를 포함하고 있으며, 선택목적에 대한 동의를 거부해도 서비스 이용이 가능합니다.

신한 솔(SOL) 서비스 제공을 위해 회원번호와 함께 개인정보가 제공됩니다. 보다 자세한 개인정보 제공항목은 동의 내용에서 확인하실 수 있습니다. 정보는 서비스 탈퇴 시 또는 제공목적 달성 후 지체없이 파기됩니다.

- [필수] 카카오 개인정보 제3자 제공 동의 보기
- [선택] 서비스 접근 권한 보기
- 카카오스토리 글 목록

동의하고 계속하기

카카오톡 계정이 로그인 되어 있는 상태이면  
빠르게 진행 할 수 있어요!



## 휴대폰 본인인증 하기

회원가입

문자메시지로  
고객님의 전화번호를 확인합니다.

새로운 메시지  
받은 시간: 1544-8000  
입력된 문자를 보내면  
본인인증 돼요.

3a5908564434234we134523Efa  
s0885666dfasdas33a590856443  
4234we134523Efas08856

- 화면 아래에 있는 [휴대폰번호 확인] 버튼을 눌러주세요.
- 새로운 메시지 창에 휴대폰번호 확인을 위한 문자가 자동으로 입력됩니다.
- 문자를 수정 없이 보내주세요. 문자는 휴대폰 본인인증에 이용됩니다.

\* 요금제에 따라 문자비용이 발생할 수 있습니다.

10월 5일 (수) 오후 9:04

B87662D8889445889E8D29  
544EB12A4AB87662D888944  
5889E8D29544EB12A4A

3EB4C176A3864B95B421479  
8F25C6D4C3EB4C176A3864  
B95B4214798F25C6D4C

반드시 본인 명의의 휴대폰 번호가  
있어야 진행할 수 있어요!

# 01

## 신한 SOL 회원가입하고 학생증 체크카드 신청하기

신한SOL 회원가입 : 카카오톡 & 휴대폰 본인인증을 통한 가입방법을 안내드려요.

### CASE 1. 카카오톡 계정으로 가입하기



카카오톡 계정이 없거나 카카오톡 미로그인 된 폰의 경우, 카카오톡을 설치하거나 로그인 화면으로 연동돼요!

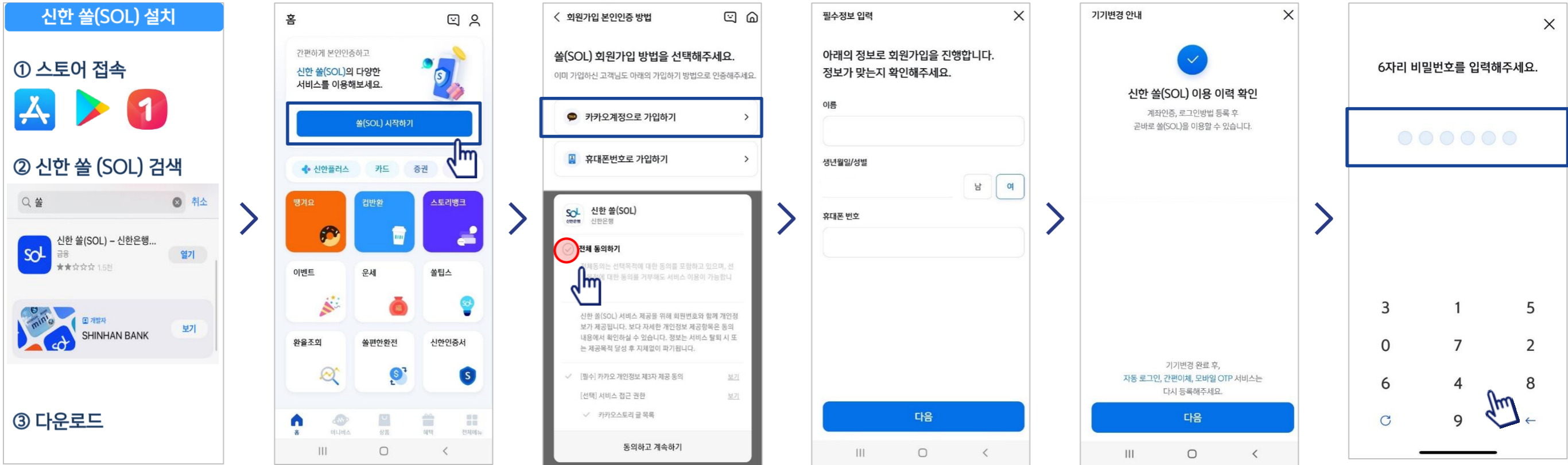

연속 숫자, 생년월일, 핸드폰 번호는 보안상 안전하지 않아 불가능합니다.

# 01

## 신한 SOL 회원가입하고 학생증 체크카드 신청하기

신한SOL 회원가입 : 카카오페이 & 휴대폰 본인인증을 통한 가입방법을 안내드려요.

### CASE 2. 휴대폰 번호로 가입하기



문자메세지로 고객님의 휴대폰 번호 확인이 불가능한 경우, 공동인증서나 비대면 영상통화 통해 회원가입이 가능해요.

**신한 솔(SOL) 설치**

① 스토어 접속

② 신한 솔 (SOL) 검색

③ 다운로드

홈

간편하게 본인인증하고 신한 솔(SOL)의 다양한 서비스를 이용해보세요.

**솔(SOL) 시작하기**

신한플러스 카드 증권

명거요 김반환 스토리뱅크 이벤트 운세 솔루션 환율조회 솔루션완전 신한인증서

< 회원가입 본인인증 방법

솔(SOL) 회원가입 방법을 선택해주세요.

이미 가입하신 고객님의 아래의 가입하기 방법으로 인증해주세요.

카카오페이로 가입하기

**휴대폰번호로 가입하기**

신한 솔(SOL) 신한은행

중재 동의하기

신한 솔(SOL) 서비스 제공을 위해 회원번호와 함께 개인정보 제공됩니다. 보다 자세한 개인정보 제공항목은 동의 내용에 확인하실 수 있습니다. 정보는 서비스 탈퇴 시 또는 제공목적 달성 후 지체없이 파기됩니다.

[필수] 카카오페이 개인정보 제3자 제공 동의 보기

[선택] 서비스 접근 권한 보기

카카오페이 글 목록

동의하고 계속하기

회원가입

문자메시지로 고객님의 전화번호를 확인합니다.

새로운 채팅 시작

받은 사람: 1544-8000

입력된 문자를 보내면 본인인증 돼요.

3a5908564434234we134523Efas088566ddfasdas33a5908564434234we134523Efas08856

① 화면 아래에 있는 [휴대폰번호 확인] 버튼을 눌러주세요.

② 새로운 메시지 창에 휴대폰번호 확인을 위한 문자가 자동으로 입력됩니다.

③ 문자를 수정 없이 보내주세요. 문자는 휴대폰 본인인증에 이용됩니다.

\*요금제에 따라 문자비용이 발생할 수 있습니다.

10월 5일 (수) 오후 9:04

B87662D8889445889E8D29544EB12A4AB87662D8889445889E8D29544EB12A4A

3EB4C176A3864B95B4214798F25C6D4C3EB4C176A3864B95B4214798F25C6D4C

입력된 문자를 그대로 보내면 돼요!

회원가입

전체 동의

인증을 눌러주세요.

휴대폰번호

SKT

주인등록번호

- 2

이름

확인

인증서나 신분증으로 본인인증을 할 수 있어요 >

6자리 비밀번호를 입력해주세요.

3 1 5

0 7 2

6 4 8

9

연속 숫자, 생년월일, 핸드폰 번호는 보안상 안전하지 않아 불가능합니다.

# 01

## 신한 SOL 회원가입하고 학생증 체크카드 신청하기

신한 SOL에서 입출금 통장 & 학생증 체크 카드 동시 신청하는 방법을 알려드려요!

### 입출금통장 & 학생증 체크카드 신청

▶ 접속방법 : SOL 로그인 ▶ 메인화면 ▶ 상품 ▶ 카드 ▶ 체크카드 또는 SOL 로그인 ▶ 전체메뉴 ▶ 상품가입 ▶ 카드 ▶ 체크카드



메인화면 하단 [상품] 선택하고,  
-> 상품 페이지에서 [카드] 선택하세요



체크카드 선택하세요!



체크카드 리스트 하단에  
'학생증 체크카드' 선택하세요!

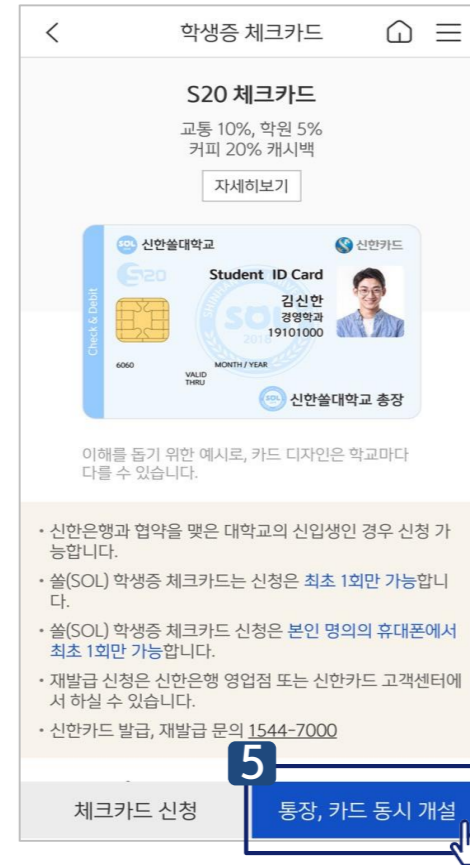

① 신한은행 계좌가 있으신 분은 <체크카드 신청>  
② 계좌가 없으신 분은 <통장, 카드 동시 개설> 항목을 눌러주세요!

비대면  
실명확인  
하러가기

# 신한 SOL 회원가입하고 학생증 체크카드 신청하기

입출금 통장 & 학생증 체크 카드 동시 신청 : 본인확인을 위해 비대면 실명 확인 절차가 있어요! (신분증을 준비해주세요.)

## 비대면 실명확인 절차

**6**

아직도 수수료 걱정하세요! 아무 조건 없이 모바일이 신한은행 atm 인출, 타행

**실명 인증**

입출금계좌신규 업무는 비대면 실명확인 인증이 필요합니다

STEP 01 신분증확인  
주민등록증, 운전면허증

STEP 02 본인확인  
본인명의 계좌인증, 안면인증 또는 영상통화

서비스 이용 시간 : 00:30 ~ 23:30  
단, 영상통화인증 및 신분증 진위여부 시스템 장애 시 이용 시간은 다음과 같이 제한됩니다.  
평 일 : 00:10 ~ 23:50  
토요일 : 00:13 ~ 23:54  
공휴일 : 00:20 ~ 23:40

확인

**7**

비대면 실명확인

STEP 1 신분증 확인

가지고 있는 신분증을 직접 촬영하거나 인증하는 방법 중에 선택해주세요.

신분증

- 주민등록증, 운전면허증
- 여권 + 학생증 또는 청소년증
- 모바일 운전면허증

알아두세요.

- 본인 실명확인을 위해 반드시 비대면 실명 확인 절차를 진행하셔야 합니다.
- 비대면 실명확인 후 신분증 확인 후 영상통화 또는 계좌인증 등으로 본인 확인을 진행하게 됩니다.

**8**

비대면 실명 인증

비밀번호 5회이상 오류된 계좌가 아닌 다른 정상계좌번호와 비밀번호를 입력해주세요

신한은행 계좌정보를 입력해주세요.

예금주

계좌번호    계좌 선택

계좌 비밀번호    4자리 숫자 입력

신한은행 계좌정보를 잊으셨나요?  
다른 방식으로 인증 >

신한은행 계좌가 있는 경우  
계좌 정보로 인증합니다.

취소    확인

**9**

비대면 실명 인증

안면인증과 신한은행이 타 은행으로 1원을 보내는 인증방식 또는 상담원과의 영상통화를 통해 본인확인이 가능합니다.

본인확인 수단을 선택하세요.

- 안면인증
- 다른 은행 계좌인증
- 영상통화 인증

신한은행 계좌가 없는 경우  
① 안면인증  
② 다른 은행 계좌인증  
③ 영상통화 중 택1  
하여 실명 인증 진행해주세요!

기존에 신한 계좌가 있으셔서 체크카드만 진행할 경우에는 실명 인증 절차는 생략됩니다.



# 01

## 신한 SOL 회원가입하고 학생증 체크카드 신청하기

실명 확인 절차 이후 입출금 통장 & 학생증 체크 카드 동시 신청하는 방법을 알려드려요!

### 입출금통장 & 학생증 체크카드 신청

상품별 약관을 읽어보시고  
필수 항목은 꼭 동의 눌러주세요!

11

고객 기본정보를 입력합니다.  
(고객정보)

12

학교 정보를 입력해주세요  
(학적 정보)

13

S20 체크카드 학생증  
카드가 발급 돼요!

# 01

## 신한 SOL 회원가입하고 학생증 체크카드 신청하기

실명 확인 절차 이후 입출금 통장 & 학생증 체크 카드 동시 신청하는 방법을 알려드려요!

### 입출금통장 & 학생증 체크카드 신청

학생증 카드 연결 계좌  
정보 입력해주세요 (비밀번호)

체크카드에 필요한  
정보를 입력해주세요

최종 정보 확인

고객명	김신한
생년월일	2000.04.01
학교명	신한솔대학교
학과명	경영학과
학번(학생번호)	2019100113
계좌번호	110-000-000000

**\* 플라스틱 학생증 카드 신청한 경우**  
 - 신청한 날부터 발급까지 2주 정도 소요됩니다  
 - 학교에 따라 배포일과 수령 방법이 다를 수 있습니다. (문의 1544-7000)  
 (학교에서 안내하는 장소에서 수령해 주세요)

신청 완료 😊

## Part 2



# 헤이영 캠퍼스에서 모바일 학생증 발급하기

헤이영 캠퍼스 QR

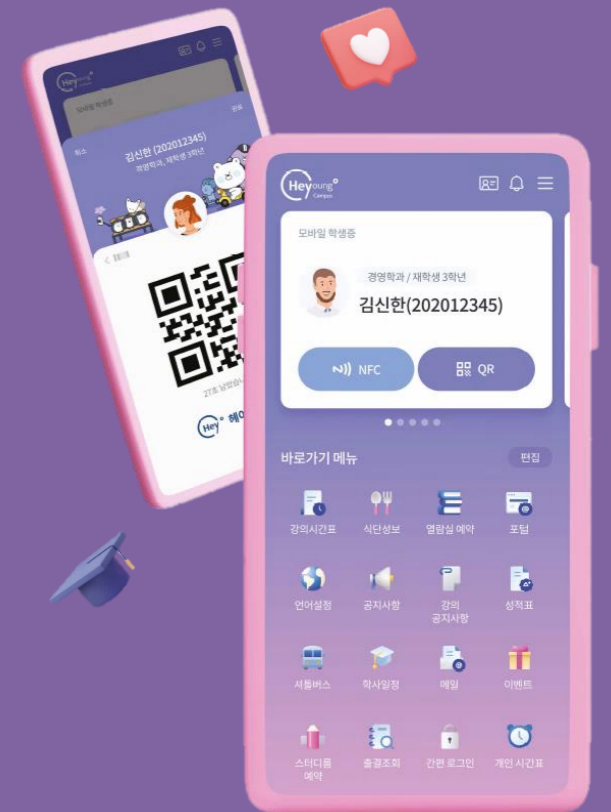

# 02

## 헤이영 캠퍼스에서 모바일 학생증 발급하기

■ 먼저 헤이영 캠퍼스 회원가입하는 방법 알려드려요

### 헤이영 캠퍼스 설치

① 스토어 접속



② "헤이영 캠퍼스" 검색



③ 다운로드

### 학교 검색 및 선택



다니시는 학교를  
검색 해주세요!

### 학교 로그인



※ 학교 포탈의 학번, 비밀번호와  
동일해요!

### 약관 동의



### 휴대폰 인증



※ 본인 명의 휴대폰이 아닌 경우  
학생처에 문의해주세요!

### 가입 완료



# 02

## 헤이영 캠퍼스에서 모바일 학생증 발급하기

회원가입 이후 헤이영 캠퍼스 모바일 학생증 발급 방법 알려드려요

### CASE 1. 신한은행 계좌가 있는 경우

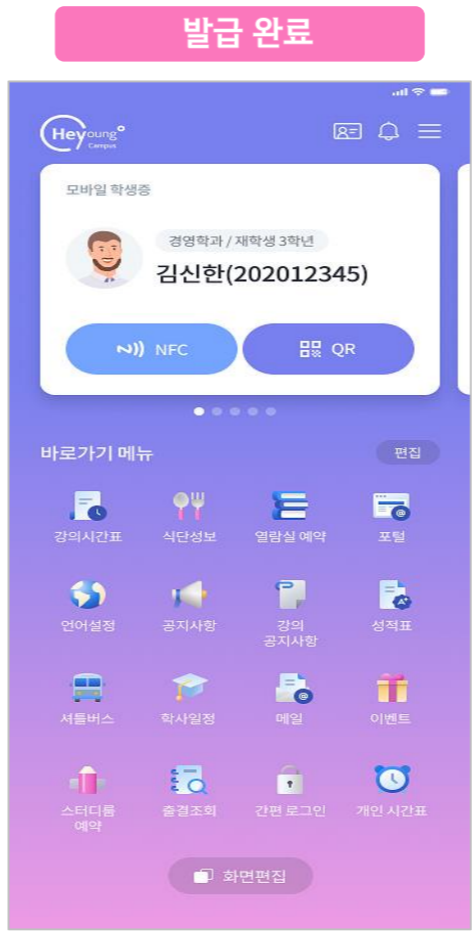
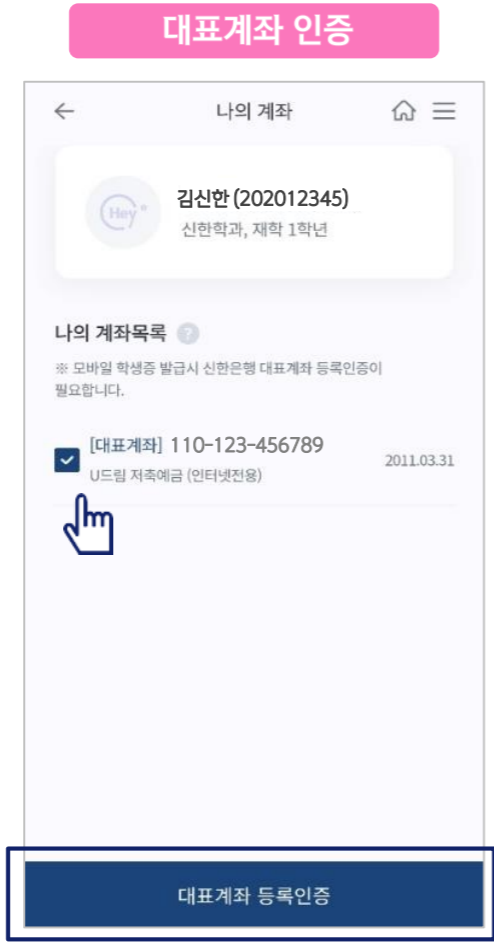
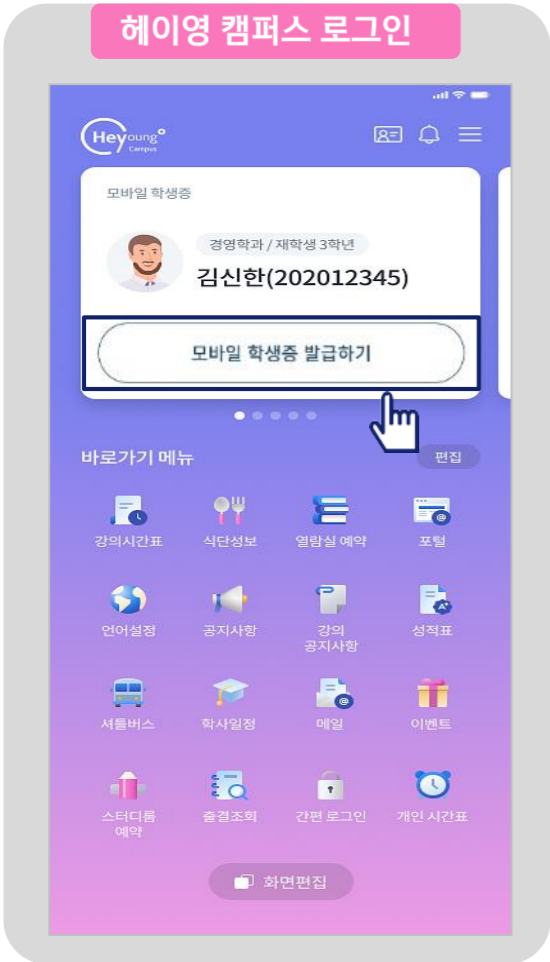

모바일학생증을 더욱 안전하게 사용하기 위해, 신한은행 계좌를 통한 본인확인을 진행해요!

기존에 신한은행 입출금계좌를 보유 중이라면,

비밀번호 입력할 필요 없이  
①계좌 선택 → ②대표계좌 등록  
만으로 모바일 학생증 발급이 완료돼요!

1초컷

# 02

## 헤이영 캠퍼스에서 모바일 학생증 발급하기

회원가입 이후 헤이영 캠퍼스 모바일 학생증 발급 방법 알려드려요

### CASE 2. 신한은행 계좌가 없는 경우



신한은행 계좌가 없는 경우, 매뉴얼 8~10 Page 참고하여  
계좌를 개설한 후 이용해주세요!

**헤이영 캠퍼스 로그인**

**계좌 개설 안내**

김신한(202012345)  
경영학과, 재학생 3학년

나의 계좌 목록

해당 서비스는 통신사 본인인증 후에 가능합니다.

유의사항

- 헤이영 캠퍼스를 통해 대표계좌 신규 혹은 대표계좌 및 학생증 체크카드 동시신규 시 금융거래한도계좌2로 발급됩니다.
- 금융거래한도계좌란? 금융사고방지를 위해 이체 및 출금한도가 제한된 계좌로 개설을 원칙으로 함.
- 금융거래한도계좌2 온라인서비스(인터넷/폰뱅킹/솔)의 이체(출금)한도는 150만원 입니다.
- 기타 자세한 내용은 신한은행 홈페이지, 고객센터 및 영업점으로 문의바랍니다. (헤이영 캠퍼스 고객센터: 1599-8035/ 신한은행 고객센터: 1577-8000)

대표계좌만 신규    **카드/계좌 동시 신규**

**SOL에서 계좌 발급**

학생증 체크카드

S20 체크카드  
교통 10%, 학원 5%  
커피 20% 캐시백

자세히보기

신한솔대학교 Student ID Card  
김신한  
경영학과 19101000

이해를 돕기 위한 예시로, 카드 디자인은 학교마다 다를 수 있습니다.

- 신한은행과 협약을 맺은 대학교의 신입생인 경우 신청 가능합니다.
- 솔(SOL) 학생증 체크카드는 신청은 **최초 1회만** 가능합니다.
- 솔(SOL) 학생증 체크카드 신청은 본인 명의의 **휴대폰에서 최초 1회만** 가능합니다.
- 재발급 신청은 신한은행 영업점 또는 신한카드 고객센터에서 하실 수 있습니다.
- 신한카드 발급, 재발급 문의 1544-7000

체크카드 신청    **통장, 카드 동시 개설**

**대표계좌 인증**

나의 계좌

김신한 (202012345)  
신한학과, 재학 1학년

나의 계좌목록

※ 모바일 학생증 발급시 신한은행 대표계좌 등록인증이 필요합니다.

[대표계좌] 110-123-456789    2011.03.31  
U드림 저축예금 (인터넷전용)

**대표계좌 등록인증**

**발급 완료**

모바일 학생증

김신한(202012345)

NFC    QR

화면편집

※ 외국인 등 계좌개설이 어려운 학생은 학생처에 문의해주세요!



**PART3**

**FAQ**



# 03 FAQ

자주 문의주시는 사항에 대해 안내드려요.

## 1. 신한은행 계좌가 이미 있어도 새로 계좌를 만들어야 하나요?

아닙니다.

신한은행 입출금 계좌만 있으시다면, 헤이영 캠퍼스 메인화면에서 [모바일 학생증 발급하기] 클릭 시 보유중인 입출금 계좌 리스트가 한번에 조회됩니다.

원하시는 대표계좌를 선택, 등록하시면 즉시 모바일학생증 발급이 완료되어 사용 가능합니다.

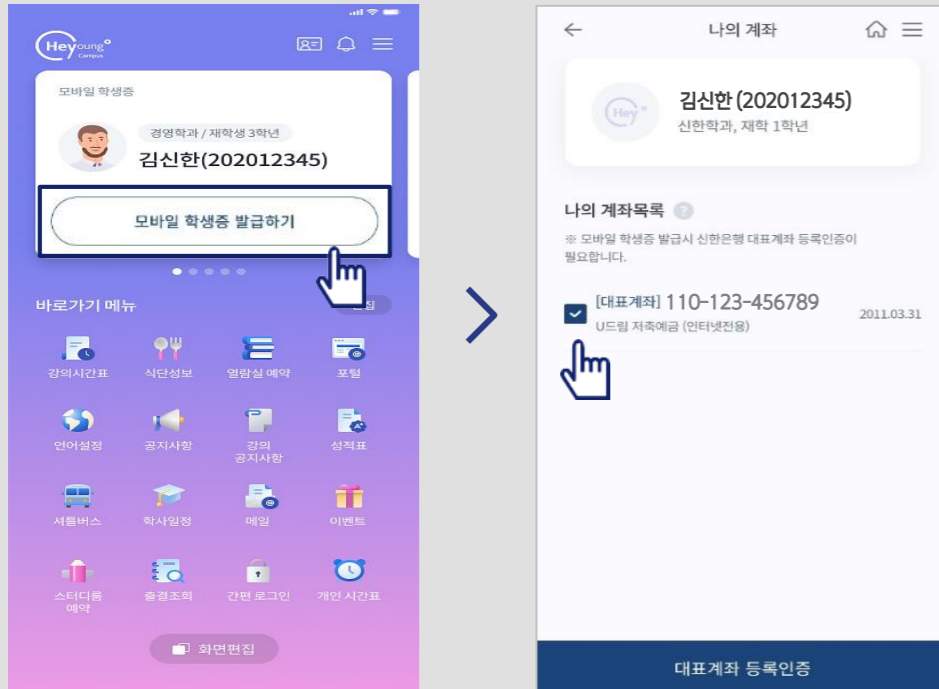

## 2. 헤이영 캠퍼스를 통해 계좌를 새로 만들면 금융거래 한도계좌로 발급되나요?

네 그렇습니다.

금융사고 방지를 위해 이체 및 출금한도가 제한된 금융거래한도계좌로 개설됩니다. 헤이영캠퍼스를 통해 발급된 계좌는 「금융거래한도계좌2」로 발급되며 온라인서비스(인터넷/폰뱅킹/쓸) 이용시 이체(출금)한도는 하루 최대 150만원입니다.

## 3. 헤이영 캠퍼스를 처음 로그인할 때 학번과 비밀번호는 어떻게 하나요?

헤이영 캠퍼스 로그인 학번과 비밀번호는 재학중인 학교의 포털 학번, 비밀번호와 동일합니다.

## 4. 가입 도중 에러가 나면 어떻게 하나요?

헤이영 캠퍼스 전문 콜센터가 운영되고 있습니다. 헤이영 캠퍼스 고객센터 1599-8035 로 문의하시면 됩니다. (운영시간 : 평일 9시 ~ 18시)